

# 2021



Fundación  
RETORNO A LA LIBERTAD

# TODOS SOMOS RETOLIBERTAD





Fundación  
RETORNO A LA LIBERTAD



## Carta de la Fundadora

2

La Fundación Retorno a la Libertad, desde el año 2009 nació con el fin de promover la resocialización y reinserción de la población privada de la libertad, sus núcleos familiares, migrantes y población en condición de vulnerabilidad en cualquier lugar del mundo, a través de un enfoque de bienestar integral (familia, tiempo libre, desarrollo humano, educación, generación de ingresos, salud, atención jurídica, medio ambiente, flora y fauna) que contribuya al mejoramiento de la calidad de vida de nuestros beneficiarios, enmarcado en el goce efectivo de sus derechos y la mitigación de la delincuencia y la reincidencia.

En el 2019 la fundación se vinculó al pacto Mundial, siendo parte del compromiso de favorecer la sostenibilidad empresarial mediante la implantación de 10 principios universales de conducta y acción, para así colaborar con la consecución de los Objetivos de Desarrollo Sostenible (ODS) planeados por la ONU, Organización del as Naciones Unidas, y puestos en agenda al año 2030.

Desde la fundación a través de la implementación de programas y proyectos, que propende por la defensa y el goce efectivo de los derechos humanos y bienestar integral de las personas privada de la libertad, sus núcleos familiares, migrantes y población en condición de vulnerabilidad a nivel nacional e internacional para un retorno digno e incluyente a la sociedad, que contribuya al compromiso adquirido con los principios del Pacto Mundial.

**Nubia Cecilia Perdomo Rangel**

**Fundadora – Presidente**

**Fundación Retorno a la Libertad**



---

*Mucha gente pequeña,  
en lugares pequeños,  
haciendo cosas  
pequeñas, puede  
cambiar el mundo.”  
Eduardo Galean*



Fundación  
RETORNO A LA LIBERTAD

# Contenido

- Carta de la Fundadora.
- Objetivos de Desarrollo Sostenible.
- Cobertura.
- Indicadores de Gestión.
- Desarrollo Inclusión Social.
- Filosofía Institucional.
- Administración de Recursos.
- Retos 2022.



Fundación  
RETORNO A LA LIBERTAD

# OBJETIVOS DE DESARROLLO SOSTENIBLE



Fundación  
RETORNO A LA LIBERTAD

<b>1</b> FIN DE LA POBREZA 	<b>2</b> HAMBRE CERO 	<b>3</b> SALUD Y BIENESTAR 	<b>4</b> EDUCACIÓN DE CALIDAD 	<b>5</b> IGUALDAD DE GÉNERO 	<b>6</b> AGUA LIMPIA Y SANEAMIENTO 
<b>7</b> ENERGÍA ASEQUIBLE Y NO CONTAMINANTE 	<b>8</b> TRABAJO DECENTE Y CRECIMIENTO ECONÓMICO 	<b>9</b> INDUSTRIA, INNOVACIÓN E INFRAESTRUCTURA 	<b>10</b> REDUCCIÓN DE LAS DESIGUALDADES 	<b>11</b> CIUDADES Y COMUNIDADES SOSTENIBLES 	<b>12</b> PRODUCCIÓN Y CONSUMO RESPONSABLES 
<b>13</b> ACCIÓN POR EL CLIMA 	<b>14</b> VIDA SUBMARINA 	<b>15</b> VIDA DE ECOSISTEMAS TERRESTRES 	<b>16</b> PAZ, JUSTICIA E INSTITUCIONES SÓLIDAS 	<b>17</b> ALIANZAS PARA LOGRAR LOS OBJETIVOS 	<b>OBJETIVOS DE DESARROLLO SOSTENIBLE</b>



# COBERTURA

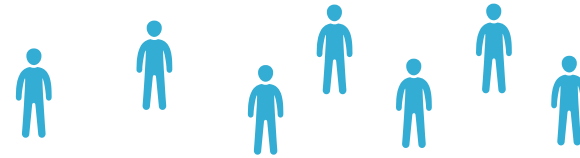
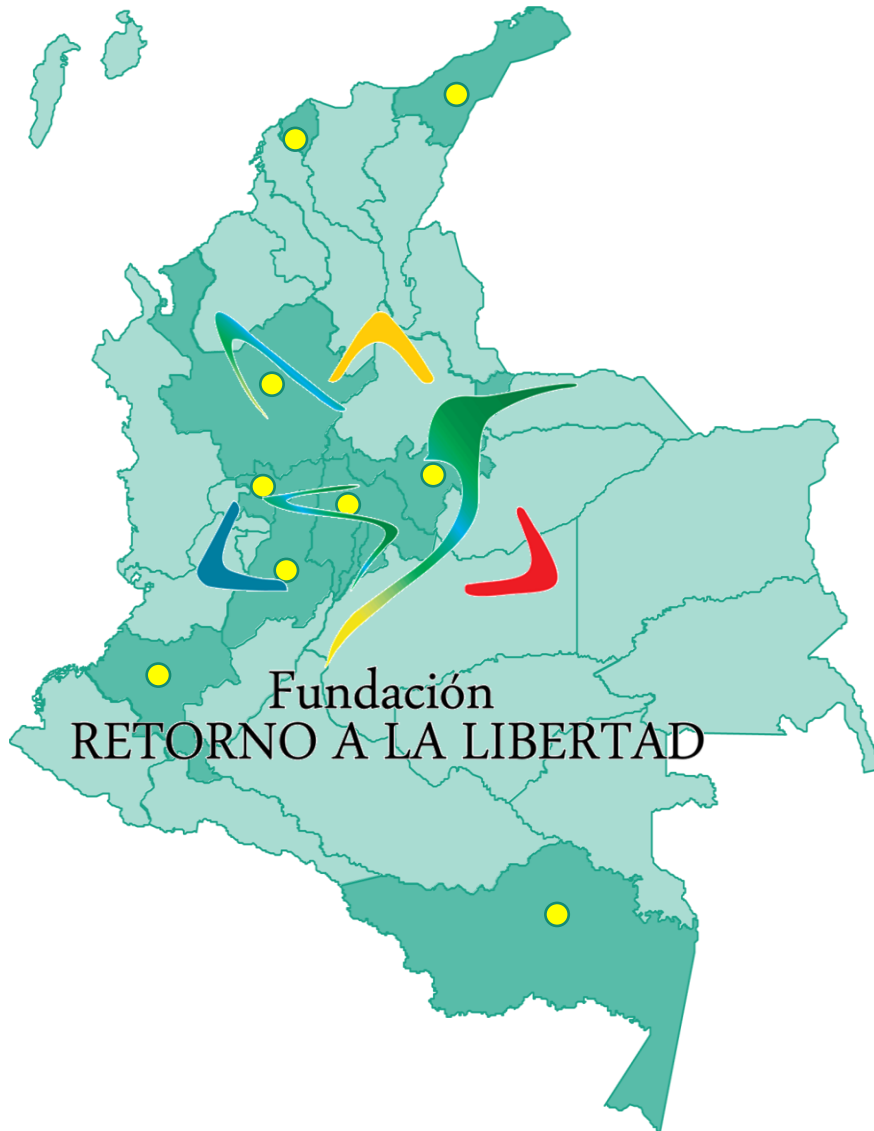

**8350**  
Total  
Beneficiarios

**350**  
Beneficiarios  
Vinculados



A través de donaciones, excedentes de periodos anteriores, se contribuyó a transformar la vida de 8350 Personas beneficiarias durante el año 2021

# Cobertura

El trabajo desarrollado por la Fundación a nivel nacional, se encuentra establecido en los departamentos de Guajira, Atlántico, Antioquia, Boyacá, Caldas, Cundinamarca, Cauca, Amazonas y Bolivar, además de nuestra nueva sede de Miami- USA

Esta labor se establece de manera articulada con organizaciones sociales de base, que están localizadas en cada uno de los departamentos en el territorio nacional.

El fortalecimiento a los procesos sociales en los territorios, enmarcados en la atención a privados de la libertad, sus núcleos familiares y población en condición de vulnerabilidad, establece un proceso de intervención social, que contribuye al mejoramiento de la calidad de vida, desde la promoción y la prevención del delito, la dignificación de derechos de la población privada de la libertad (intramural, domiciliario) y a través de diferentes estrategias promover la no reincidencia delictiva e incidir en un cambio de paradigma social en la percepción de quien ha cumplido su proceso en un centro penitenciario.

Adicional en nuestra intervención jurídica donde cooperamos agilizar los procesos de los privados de la libertad respecto a su situación jurídica, campañas de alimentación a nuestra población mas vulnerable. Brigadas medicas y psicológicas, promoción al no consumo de sustancias psicotrópicas, acompañamiento en rehabilitación de esta enfermedad que cada día llega mas a los jóvenes y niños.

Programas terapéuticos y de emprendimiento , desde nuestro lema que es promover la dignificación del ser .

**7000**  
Población  
Vulnerable

**1000**  
Privados de la  
Libertad

**350**  
Beneficiarios  
Extranjeros





Fundación  
RETORNO A LA LIBERTAD

# INDICADORES DE GESTIÓN

8

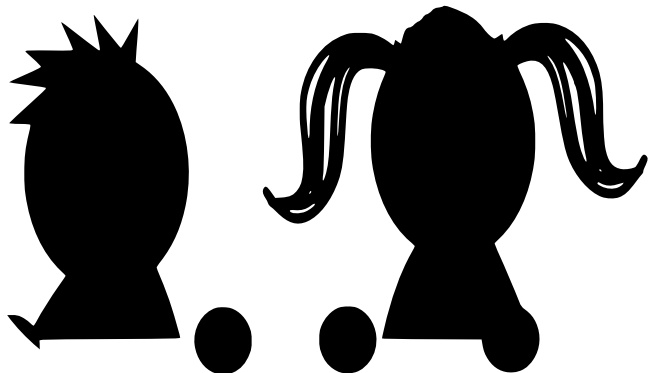

NIÑOS

1400



JOVENES

2800



ADULTOS

3700



ADULTOS MAYORES

450

ATENCIÓN TRIMESTRAL

PRIMER SEMESTRE	1650
SEGUNDO SEMESTRE	2850
TERCER SEMESTRE	2250
CUARTO SEMESTRE	1600





Fundación  
RETORNO A LA LIBERTAD

# INTERVENCIÓN FAMILIAR – INDIVIDUAL

(Grupos Familiares Privados de la Libertad y Población en condición de Vulnerabilidad)

## Grupos Poblacional:

### PPL – GRUPOS FAMILIARES

**Adultos mayores, adultos, jóvenes y niños en Condición de Vulnerabilidad ( habitanza en calle, Consumidores de sustancias psicotrópicas, madres Cabeza de Hogar)**

**Objetivo:**  
Contribuir en la mejora de la calidad de vida de las personas privadas de la libertad, su familia y su entorno, por medio de procesos de intervención psicosocial individual, familiar y grupal, en temas relacionados al restablecimiento de derechos, aspectos de desarrollo humano y características socioculturales que han influido en su condición actual, con el fin de generar herramientas que les permitan realizar un adecuado proceso de resocialización y previa reinserción a la sociedad civil.

## TRIMESTRE I

### RESULTADOS DE ACTIVIDADES

PARA PRIVADOS DE LA LIBERTAD	PARA GRUPOS FAMILIARES	POBLACION VULNERABLE
<ul style="list-style-type: none"> <li>Se reconoce en la recolección de la información que un beneficiario puede tener diferentes características de vulnerabilidad.</li> <li>Debido a la pandemia a nivel mundial. La interacción con este grupo ha sido virtualmente logrando la aprobación de este grupo.</li> <li>Las visitas domiciliarias son organizadas por sectores para la recolección de la información.</li> </ul>	<ul style="list-style-type: none"> <li>Los integrantes de las familias muestran interés por los temas presentados en la socialización de los talleres.</li> </ul>	<ul style="list-style-type: none"> <li>Recolección de información de población en condición de vulnerabilidad.</li> <li>Brigadas alimenticias y psicosociales donde los beneficiarios recibieron cooperación de los profesionales recibiendo con facilidad, claridad y entusiasmo cada una de las intervenciones.</li> </ul>



### **Beneficiarios:1650**

<b>ADULTOS MAYORES</b> 250	<b>ADULTOS</b> 750
<b>JÓVENES</b> 350	<b>NIÑOS</b> 300

# INTERVENCIÓN FAMILIAR – INDIVIDUAL

*(Grupos Familiares Privados de la Libertad y Población en condición de Vulnerabilidad)*

## Grupos Poblacional:

### PPL – GRUPOS FAMILIARES

**Adultos mayores, adultos, jóvenes y niños en Condición de Vulnerabilidad ( habitanza en calle, Consumidores de sustancias psicotrópicas, madres Cabeza de Hogar)**

**Objetivo:**  
Contribuir en la mejora de la calidad de vida de las personas privadas de la libertad, su familia y su entorno, por medio de procesos de intervención psicosocial individual, familiar y grupal, en temas relacionados al restablecimiento de derechos, aspectos de desarrollo humano y características socioculturales que han influido en su condición actual, con el fin de generar herramientas que les permitan realizar un adecuado proceso de resocialización y previa reinserción a la sociedad civil.

## TRIMESTRE II

### RESULTADOS DE ACTIVIDADES

PARA PRIVADOS DE LA LIBERTAD	PARA GRUPOS FAMILIARES	POBLACION VULNERABLE
<ul style="list-style-type: none"> <li>Las personas privadas de la libertad muestran interés por vincularse activamente a las capacitaciones ofrecidas por el equipo psicosocial de la fundación.</li> <li>Los privados de la libertad reconocen que sus acciones son causa directa en su situación actual de privados de la libertad.</li> <li>Las personas privadas de la libertad manifiestan interés por conocimientos nuevos como herramienta para transformar su situación actual</li> <li>Se fortalecen aspectos positivos adquiridos en el desarrollo de la personalidad de manera generalizada, sin embargo se reconoce interiorización individual.</li> </ul>	<ul style="list-style-type: none"> <li>Las familias de los privados de la libertad muestran interés en capacitaciones de promoción y prevención que mitiguen la continuidad de la problemática.</li> <li>Se reconoce alta vinculación de niños a las capacitaciones ofrecidas por la fundación, situación que es tomada en cuenta para el desarrollo metodológico del grupo.</li> <li>Se reconoce la importancia de fortalecer los vínculos familiares para prevenir acciones delictivas.</li> </ul>	<ul style="list-style-type: none"> <li>Las personas en condición de habitanza en calle, trabajadoras sexuales, familias en condición de extrema pobreza, reciben los talleres de salud sexual, emocional y física.</li> <li>Asistencia médica exitosa a las diferentes poblaciones.</li> <li>Impacto social positivo, en programas de emprendimiento y desarrollo de talentos.</li> </ul>



**Beneficiarios:2850**

<b>ADULTOS MAYORES</b> 250	<b>ADULTOS</b> 1750
<b>JÓVENES</b> 550	<b>NIÑOS</b> 300



Fundación  
RETORNO A LA LIBERTAD

# INTERVENCIÓN FAMILIAR – INDIVIDUAL

(Grupos Familiares Privados de la Libertad y Población en condición de Vulnerabilidad)

## Grupos Poblacional:

### PPL – GRUPOS FAMILIARES

**Adultos mayores, adultos, jóvenes y niños en Condición de Vulnerabilidad ( habitanza en calle, Consumidores de sustancias psicotrópicas, madres Cabeza de Hogar)**

**Objetivo:**  
Contribuir en la mejora de la calidad de vida de las personas privadas de la libertad, su familia y su entorno, por medio de procesos de intervención psicosocial individual, familiar y grupal, en temas relacionados al restablecimiento de derechos, aspectos de desarrollo humano y características socioculturales que han influido en su condición actual, con el fin de generar herramientas que les permitan realizar un adecuado proceso de resocialización y previa reinserción a la sociedad civil.

## TRIMESTRE III

### RESULTADOS DE ACTIVIDADES

PARA PRIVADOS DE LA LIBERTAD	PARA GRUPOS FAMILIARES	POBLACION VULNERABLE
<ul style="list-style-type: none"> <li>Las personas privadas de la libertad muestran interés por vincularse activamente a las capacitaciones ofrecidas por el equipo psicosocial de la fundación.</li> <li>Los privados de la libertad reconocen que sus acciones son causa directa en su situación actual de privados de la libertad.</li> <li>Las personas privadas de la libertad manifiestan interés por conocimientos nuevos como herramienta para transformar su situación actual</li> <li>Se fortalecen aspectos positivos adquiridos en el desarrollo de la personalidad de manera generalizada, sin embargo se reconoce interiorización individual.</li> </ul>	<ul style="list-style-type: none"> <li>Las familias de los privados de la libertad muestran interés en capacitaciones de promoción y prevención que mitiguen la continuidad de la problemática.</li> <li>Se reconoce alta vinculación de niños a las capacitaciones ofrecidas por la fundación, situación que es tomada en cuenta para el desarrollo metodológico del grupo.</li> <li>Se reconoce la importancia de fortalecer los vínculos familiares para prevenir acciones delictivas.</li> </ul>	<ul style="list-style-type: none"> <li>Las personas en condición de habitanza en calle, trabajadoras sexuales, familias en condición de extrema pobreza, reciben los talleres de salud sexual, emocional y física.</li> <li>Se reconoce la importancia de fortalecer los vínculos familiares para prevenir el consumo de sustancias psicotrópicas.</li> <li>La familia como base de unión y sanación.</li> </ul>



### Beneficiarios:2250

ADULTOS MAYORES 280	ADULTOS 1380
JÓVENES 390	NIÑOS 200



# INTERVENCIÓN FAMILIAR – INDIVIDUAL

*(Grupos Familiares Privados de la Libertad y Población en condición de Vulnerabilidad)*

## Grupos Poblacional:

### PPL – GRUPOS FAMILIARES

**Adultos mayores, adultos, jóvenes y niños en Condición de Vulnerabilidad ( habitanza en calle, Consumidores de sustancias psicotrópicas, madres Cabeza de Hogar)**

**Objetivo:**  
Contribuir en la mejora de la calidad de vida de las personas privadas de la libertad, su familia y su entorno, por medio de procesos de intervención psicosocial individual, familiar y grupal, en temas relacionados al restablecimiento de derechos, aspectos de desarrollo humano y características socioculturales que han influido en su condición actual, con el fin de generar herramientas que les permitan realizar un adecuado proceso de resocialización y previa reinserción a la sociedad civil.

## TRIMESTRE IV

### RESULTADOS DE ACTIVIDADES

PARA PRIVADOS DE LA LIBERTAD	PARA GRUPOS FAMILIARES	POBLACION VULNERABLE
<ul style="list-style-type: none"> <li>las personas privadas de la libertad manifiestan que la privación de la libertad se maneja mas fácilmente desde su adicción</li> <li>los privados de la libertad excusan su consumo con las historias de vida. Se retoman las consecuencias, sin embargo se reconoce resistencia para asumir el consumo como un aspecto negativo</li> <li>los privados de la libertad manifiestan que la información adquirida en las capacitaciones es favorable para su proceso de resocialización.</li> </ul>	<ul style="list-style-type: none"> <li>Se reconoce que las familias de los privados de la libertad reconocen la expresión de sentimientos como una debilidad al interior del núcleo.</li> <li>Pese a que las familias hablan del respeto, se reconoce que no cuentan con herramientas de comunicación para hacer efectivo el valor mencionado.</li> <li>Se reconoce la importancia de entender el amor como el resultado sinérgico de una serie de valores..</li> </ul>	<ul style="list-style-type: none"> <li>Las personas en condición de habitanza en calle, trabajadoras sexuales , familias en condición de extrema pobreza , reciben los talleres de salud sexual , emocional y física.</li> <li>Gracias a los programas de tejido social propuestos las familias se reencuentran y crean lazos de perdón y reconciliación.</li> </ul>



### **Beneficiarios:1600**

<b>ADULTOS MAYORES</b> 230	<b>ADULTOS</b> 1380
<b>JÓVENES</b> 390	<b>NIÑOS</b> 700

---

8350

TOTAL DE POBLACIÓN ATENDIDA EN  
2021

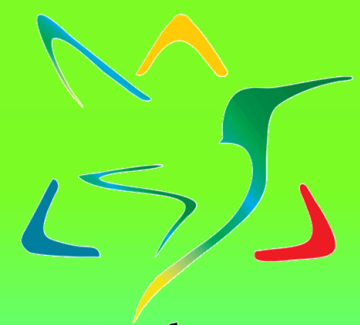

Fundación  
RETORNO A LA LIBERTAD





# GALERIA 2021



Fundación  
RETORNO A LA LIBERTAD

















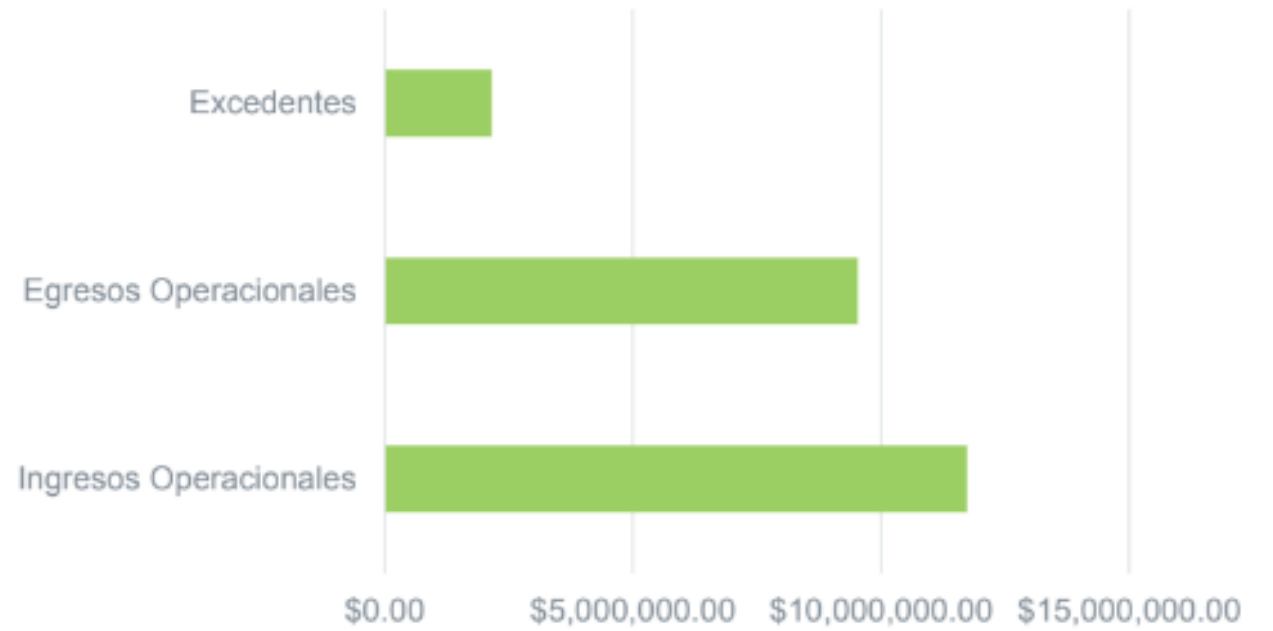
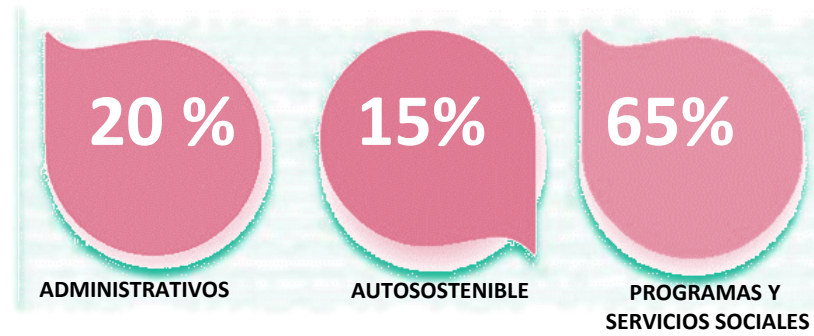

# RETOS 2022



Fundación  
RETORNO A LA LIBERTAD



En el marco de nuestra planeación establecida para el año 2022, los nuevos retos están orientados a:

Reestructuración del **PLAN ESTRATÉGICO** de la Fundación.

Desarrollo de **1 PROGRAMA PILOTO**, en la línea de intervención social.



Fundación  
RETORNO A LA LIBERTAD

En el marco de nuestra planeación establecida para el año 2021, los nuevos retos están orientados a:

Fortalecimiento del **MERCADEO DE DONACIONES Y CAMPAÑAS.**

Gestión de nuevas oportunidades de **ALIANZAS** con organizaciones sociales, privadas y estatales.



Fundación  
RETORNO A LA LIBERTAD



Gracias!



Fundación  
RETORNO A LA LIBERTAD